

Market Closing

IHSG 7086,236/ -16,644/ -0,23%
 IDX30 536,474/ -0,618/ -0,12%
 LQ45 1007,796/ -0,909/ -0,09%
 Total Transaksi Rp12,398 T (termasuk transaksi pasar non-reguler Rp1,1 T)

Indeks Harga Saham Gabungan menghentikan kenaikan tujuh hari berturut-turut, tetapi arus beli MOC membantu IHSG ditutup hanya 0,2% lebih rendah setelah sebelumnya jatuh lebih dari 1%. Transaksi pasar tercatat moderat dengan emiten penambang logam dan saham infrastruktur menekan pasar sementara saham teknologi melawan arah pergerakan pasar. Sementara itu, terlihat aksi ambil untung pada sebagian besar saham big caps. Di sisi lain, mata uang Rupiah melemah menjadi 14.872/USD.

*Logam: ANTM kehilangan 2,8%, INCO turun 2,6% dan TINS menutup hari 1,6% lebih lemah.

*Big caps: BBRI turun 2,3%, memangkas poin indeks terbanyak, sementara TLKM melemah 1,8%.

*Teknologi: EMTK naik 3,3%, ARTO menguat 1,4%.

Sumber: FWD Asset Management, Bloomberg, Aldiracita, CS.

Top crosses:

TLKM IJ – Rp162 M
 BBRI IJ – Rp128 M

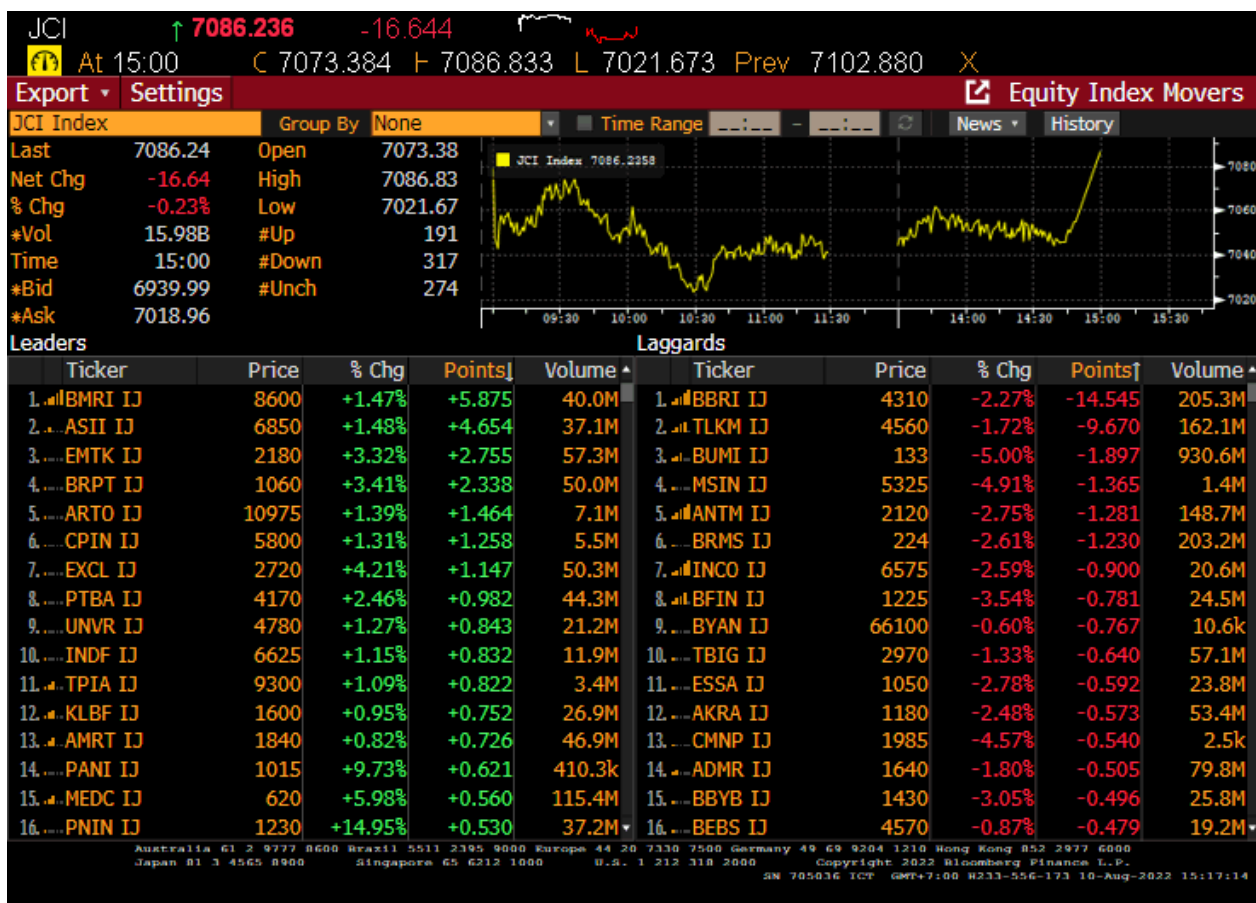

Rabu, 10 Agustus 2022

Market Closing

Laporan ini disiapkan oleh PT FWD Asset Management dan disediakan hanya untuk kepentingan penyampaian informasi. Investor harus membaca dan memahami Prospektus sebelum memutuskan untuk membeli Unit Penyertaan Reksa Dana ini. Jika terdapat perbedaan antara laporan ini dan Prospektus, maka ketentuan Prospektuslah yang berlaku. Nilai Unit Penyertaan dan pendapatan dari Reksa Dana bisa naik maupun turun. Kinerja masa lalu bukan merupakan jaminan untuk kinerja masa depan dan juga bukan merupakan perkiraan dan/atau indikasi kinerja di masa depan Reksa Dana. Informasi mengenai efek-efek terbesar dalam portofolio bukan merupakan rekomendasi untuk membeli efek-efek tersebut. PT FWD Asset Management terdaftar dan diawasi oleh OJK dan telah memperoleh izin usaha dari OJK (d/h BAPEPAM dan LK) pada Desember 2003 dengan izin usaha No. KEP-12/PM/MI/2003.

PT FWD Asset Management

Gedung Artha Graha, lantai 29
SCBD, Jl. Jend. Sudirman Kav. 52-53
Jakarta Selatan 12190 – Indonesia

T (+62) 21 2935 3300

F (+62) 21 2935 3388