

Kamis, 11 Agustus 2022

Market Closing

IHSG 7160,385/ +74,149/ +1,05%
 IDX30 542,408/ +5,934/ +1,11%
 LQ45 1018,325/ +10,529/ +1,04%
 Total Transaksi Rp15,524 T (termasuk transaksi pasar non-reguler Rp1,4 T)

Indeks Harga Saham Gabungan (IHSG) rebound seperti yang diperkirakan. Aksi beli dimulai sejak bel pembukaan mengikuti pergerakan bursa global yang kuat setelah rilis data IHK AS mengalami penurunan dibandingkan bulan sebelumnya. Indeks menutup hari lebih tinggi di atas 7100 lagi sejalan dengan sebagian besar arah pasar regional. Nama-nama logam dan teknologi melonjak untuk memimpin penguatan pasar.

*Logam: Euforia atas nama-nama logam setelah kesepakatan pasokan Tesla berlanjut hari ini. ANTM dan INCO keduanya melonjak sekitar 5% dan TINS mencetak keuntungan 2,6%.

*Teknologi: Juga diperdagangkan lebih tinggi mendukung pasar hari ini. GOTO rally hampir 6%, EMTK naik 3,2% dan BUKA menutup hari ini 3,9% lebih kuat.

*Rupiah: Diperdagangkan pada 14.768/USD.

Sumber: FWD Asset Management, Bloomberg, Aldiracita, CS.

Top crosses:

TLKM IJ – Rp290 M

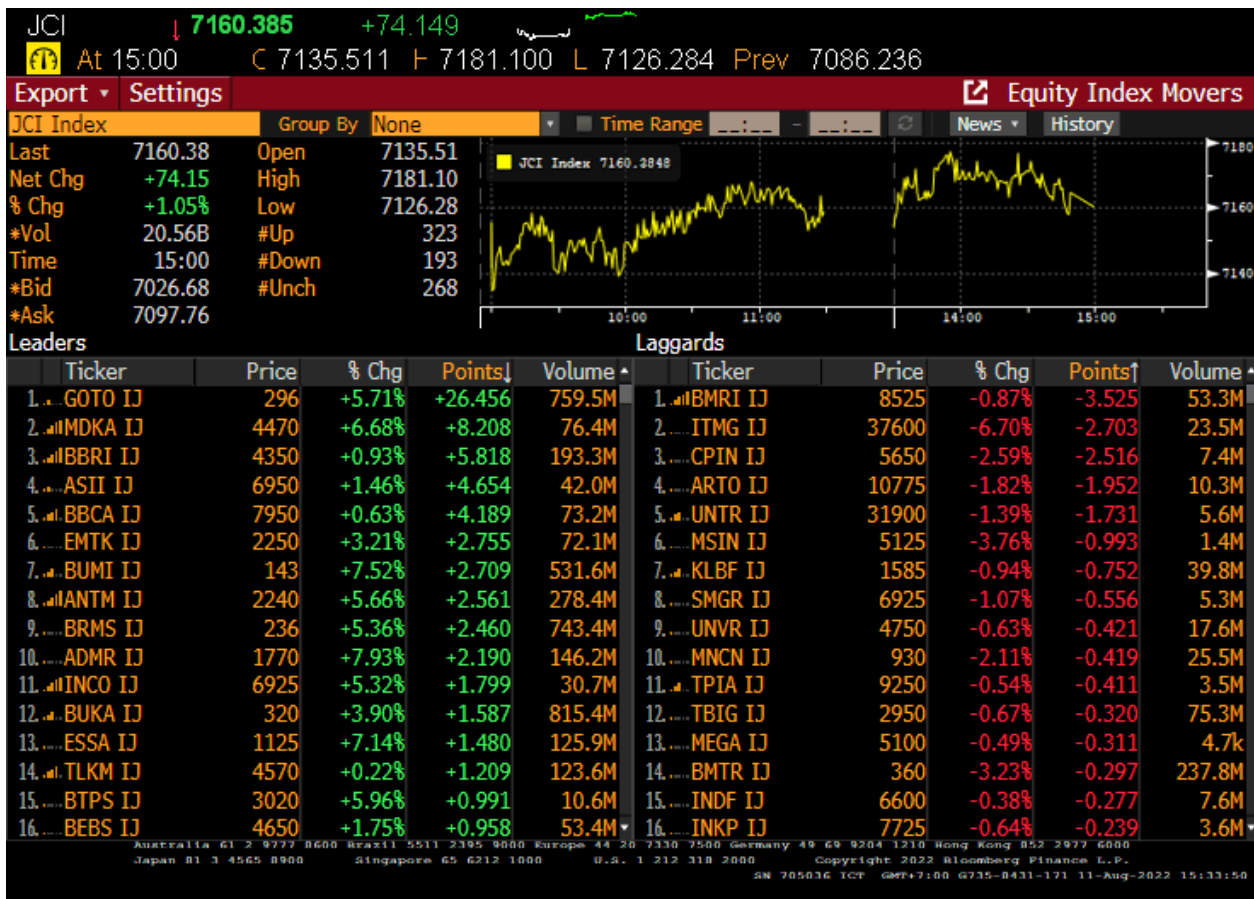

Kamis, 11 Agustus 2022

Market Closing

Laporan ini disiapkan oleh PT FWD Asset Management dan disediakan hanya untuk kepentingan penyampaian informasi. Investor harus membaca dan memahami Prospektus sebelum memutuskan untuk membeli Unit Penyertaan Reksa Dana ini. Jika terdapat perbedaan antara laporan ini dan Prospektus, maka ketentuan Prospektuslah yang berlaku. Nilai Unit Penyertaan dan pendapatan dari Reksa Dana bisa naik maupun turun. Kinerja masa lalu bukan merupakan jaminan untuk kinerja masa depan dan juga bukan merupakan perkiraan dan/atau indikasi kinerja di masa depan Reksa Dana. Informasi mengenai efek-efek terbesar dalam portofolio bukan merupakan rekomendasi untuk membeli efek-efek tersebut. PT FWD Asset Management terdaftar dan diawasi oleh OJK dan telah memperoleh izin usaha dari OJK (d/h BAPEPAM dan LK) pada Desember 2003 dengan izin usaha No. KEP-12/PM/MI/2003.

PT FWD Asset Management

Gedung Artha Graha, lantai 29
SCBD, Jl. Jend. Sudirman Kav. 52-53
Jakarta Selatan 12190 – Indonesia

T (+62) 21 2935 3300

F (+62) 21 2935 3388